新血注入引爆创新引擎 | 盘点Formnext Asia深圳展增材制造新势力!

FormnextAsia深圳增材展

2025年07月03日 08:01 广东 听全文

formnext 2025
ASIA SHENZHEN
深圳国际3D打印、增材制造及精密成型展览会
8.26-8.28 | 深圳国际会展中心5号馆
立即参观登记

2025年8月26日至28日，全球增材制造领域将再度汇聚于粤港澳大湾区的创新高地——

深圳。Formnext Asia深圳展依托这一战略区位，立足大湾区完备的产业链优势，其影响力辐射整个亚洲市场。本届展会旨在系统展示增材制造（3D打印）涵盖设备、材料、软件及应用的完整生态链。国内外知名企业的持续参与彰显行业深度，而一批充满活力的新兴力量——“新势力”的强势加入，则为产业注入了关键的创新变量，成为驱动未来发展的核心引擎。

这股“新势力”的崛起，显著体现在其技术路径与应用场景的多元化上。本届展会现场，新锐力量将广泛覆盖：推动金属零部件制造效率与性能突破的金属增材制造设备商；专注于AI驱动的智能软件与服务，优化设计、工艺及生产流程的创新者；探索粘结剂喷射（Binder Jetting）规模化应用的先行者；开发高性能与多功能性的新型材料供应商；持续精进各类光固化技术（如SLA/DLP/LCD）的设备开发者；拓展应用便捷性的创新桌面级解决方案提供商；以及致力于大型构件制造的颗粒挤出（FGF）技术实践者。这些来自不同细分领域的创新主体，共同构成了当前增材制造生态中最具活力的前沿阵地。

下文将聚焦于这些将在Formnext Asia深圳展上集中亮相的“新势力”代表，深入解析其带来的技术创新与市场潜力，揭示其对增材制造产业格局演进的关键推动作用。本次深度盘点即将呈现。

01 | 增谊科技

增谊科技
ZENGYI TECHNOLOGY

展位号：D71

成都增谊科技有限公司是一家专业提供粘接剂喷射增材制造技术

（Binder Jetting，简称BJ）的高科技公司，开展面向批量化生产的3D打印技术研发及推广，提供成套综合解决方案。公司已研发粘接剂喷射增材制造设备多种型号，多种新型粘接剂材料，通过持续创新和优质服务，已为航空、航天、汽车、电子、院校等领域提供专业的3D打印应用解决方案。

增谊科技
ZENGYI Technology
J-450
Binder Jetting

增谊科技
ZENGYI Technology
J-200
Binder Jetting

02 | 拓远科技

SIMBA 3D

展位号：D138

拓远传动科技（东莞）有限公司是一家集3D打印研发、生产、销售、服务于一体的企业，拓远科技持续聚焦产品革新与技术惠普路线，专注于开发能为用户创造价值的应用解决方案和设备升级。如今，拓远科技又迈出了更加坚实的一步，推出真正高性价比、高应用

性全彩光固化3D打印设备，突破全彩打印成本高昂的困局，赋能全彩打印生产进入更多场景，解锁更多批量制造的创新可能。

03 | 拓界智能

Three Born

展位号：C51

辽宁拓界智能制造有限公司成立于2025年，总部位于辽宁省盘锦市。公司致力于3D打印技术的研发.应用和创新，主要经营领域为FGF 3D打印技术的研发.生产.及运用，服务项目主要有:高效模具-RT，逆向工程-RE，以及快速打印模型-RP等领域。为客户提供3D打印设备.3D打印耗材.3D打印模型.3D打印应用培训等。服务包括(数据建模.扫描分析.打印制造及成品后处理）等工业板块3D打印的综合解决方案。

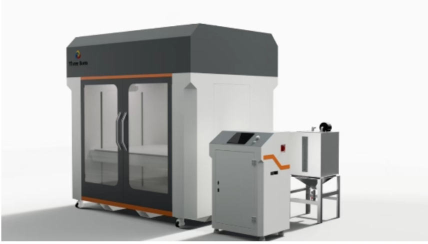

04 | Tripo AI

TRIPO

展位号：E119

VAST成立于2023年3月，是一家全球领先的3D生成式大模型科技企业。致力于通过AI技术重构3D内

容创作流程，构建全民化3D内容平台。

公司自研数十亿参数级别的TRIPO大模型已迭代至2.5版本，基于千万级高质量3D原生数据库训练，在生成速度（秒级响应）、模型精度（对标ZB高模质量）及成功率（全球领先水平）等维度持续突破。更因其几何精细程度重新定义了3D模型生成的新高度。

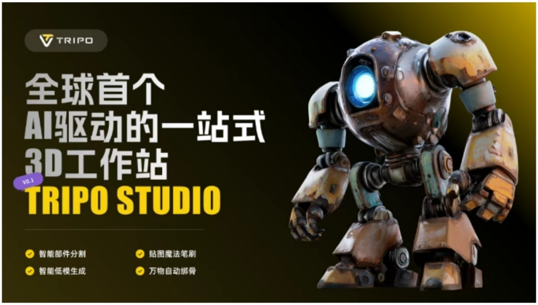
TRIPO
全球首个
AI驱动的一站式
3D工作站
V0.1
TRIPO STUDIO
智能部件分割
贴图魔法笔刷
智能低模生成
万物自动绑骨

TRIPO
V0.1
TRIPO STUDIO
智能分割

05 | 惠通生物

HUITONG BIOMATERIALS
扬州惠通生物新材料有限公司

展位号：F41

扬州惠通生物新材料有限公司是扬州惠通科技股份有限公司(股票代码:301601)的全资子公司，专注于

生物可降解材料的研发与应用，主要产品为丙交酯、聚乳酸切片，现年产能为3.5万吨。公司积极布局绿色可持续材料领域，为3D打印、生物降解塑料、纺织、包装等行业提供综合解决方案。

06 | 强联新材料

展位号：E139

东莞市强联新材料科技有限公司是一间专业研发、生产、销售热塑性弹性体TPE/TPR(SBS、SEBS、TPV、TPU、TPEE)的技术型企业。强联致力为各厂家提供不同产品的TPE应用方案，工程以多年累积下来的TPE应用经验为各厂家提供专业意见以及挑选最具经济效益的TPE材料。由产品概念讨论到生产后水口的回收处理，各环节俱一一照顾到，务求为客户提供最全面

及周到的服务。

TPE TPR TPU TPV

07 | 兴晟精密

兴晟精密
XING SHENG PRECISION

展位号：F06

江门市兴晟精密制造有限公司专注

于微纳 3D 打印领域，以微纳打印技术为基础，集设备、材料研发、生产制造和销售为一体，其高精度 3D 打印设备采用微尺度面扫描技术，致力于为客户提供复杂三维微纳结构快速制造技术解决方案，结合不同材料及工艺，实现终端产品高效、低成本批量化生产与销售。作为 3D打印设备领域知名企业，兴晟精密的产品广泛应用于连接器、内窥镜、医疗器械、微电子、微针、精密齿轮、微流控、芯片等行业。

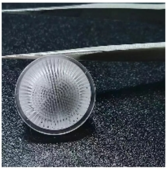

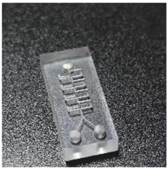
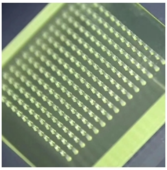
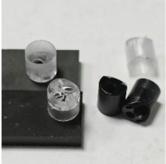

本次展商盘点仅展现了行业新势力的一部分，更多技术突破与应用案例将在现场呈现。如需深入了解前沿增材设备、智能软件、新型材料等细分领域的最新进展，欢迎大家亲临展会参观。高效对接目标展商与技术方案。**Formnext Asia深圳展期待与您8月共赴鹏城，探讨增材制造的产业化发展路径。**

Formnext Asia Shenzhen

formnext ASIA SHENZHEN 2025

观众预登记火热进行中

2025年8月26-28日 》 深圳国际会展中心

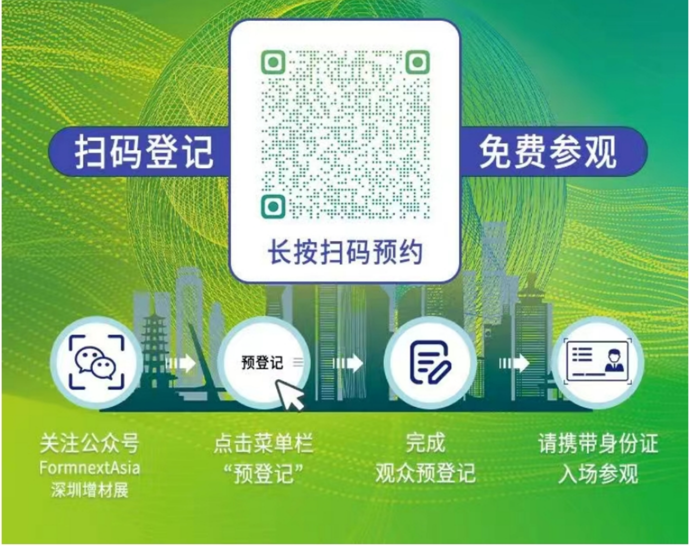
扫码登记
免费参观
长按扫码预约
预登记
关注公众号
FormnextAsia
深圳增材展
点击菜单栏
“预登记”
完成
观众预登记
请携带身份证
入场参观

塑造中国制造新时代

2025年8月26至28日

formnext

ASIA SHENZHEN

沿袭德国法兰克福 Formnext 展会的成

功，展出从前期生产到后期生产的整个增材制造流程链的产品和技术。除增材制造设备外，此次展会还汇集了原材料、后处理技术、检测设备、增材制造解决方案及服务等方面的企业，观众不仅可以采购核心设备，还可以获得在工业应用中充分运用增材制造的支持技术。同时，展会还将全面覆盖整个先进成型制造产业在不同行业的探索应用，内容将包括到：数字化生产，自动化应用及各种精密成型制造技术。通过构建完整的成型技术产业链与生态圈，为先进制造业提供综合展示平台，促进行业创新及繁荣发展。

了解更多详细
欢迎联系我们

广州光亚法兰克福展览有限公司

电话：+86 020 3825 1558
邮箱：formnextasia@china.messefrankfurt.com
网址：www.formnext-shenzhen.com

阅读 111